

SEZIONE TRASVERSALE A-A

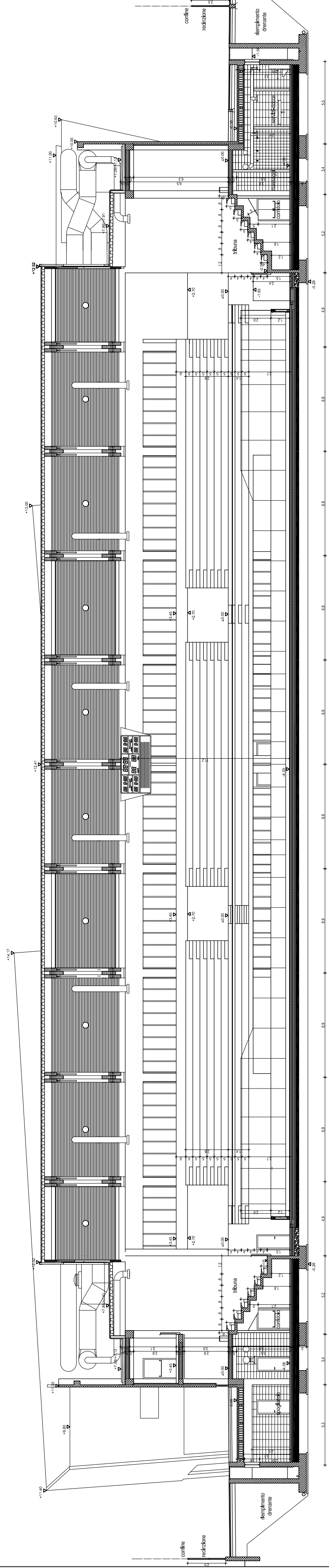

SEZIONE LONGITUDINALE B-B

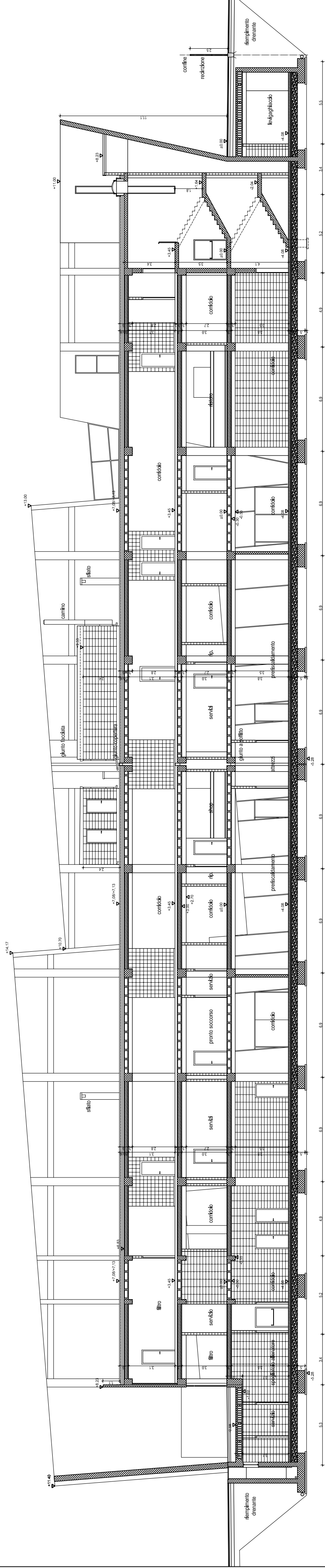

SEZIONE LONGITUDINALE C-C

KEYPLAN

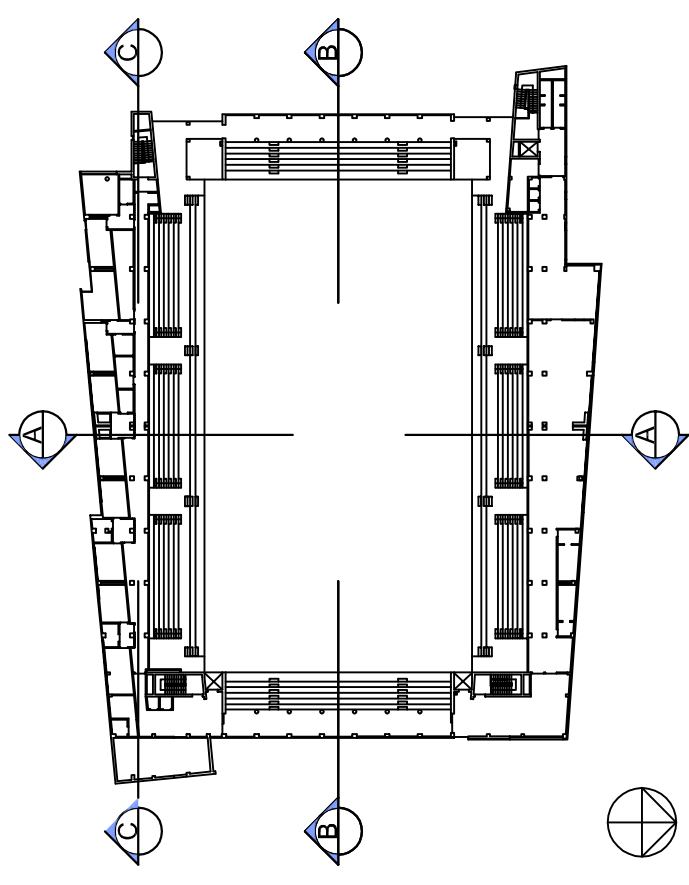

**STAZIONE APALTANTE**  
S.C.R. Piemonte S.p.A. - Società di Committenza Regione Piemonte  
Via Cavour, 24 - 10122 Torino  
www.scr.piemonte.it

**OGGETTO - REALIZZAZIONE DEGLI INTERVENTI DI MANUTENZIONE  
STRAORDINARIA E RIQUALIFICAZIONE PREVISTI ALL'INTERNO DEL PALAZZO DEL  
GHIACCIO DI TORRE PELLICE**

GRUPPO DI PROGETTAZIONE:

**mythos**  
mythos & c.s.r.l.  
Via Cavour, 24 - 10122 Torino  
Via Cavour, 24 - 10122 Torino  
Piazza della Vittoria, 1 - 10121 Torino  
Piazza della Vittoria, 1 - 10121 Torino

**88**  
Studio 88  
Via Cavour, 24 - 10122 Torino  
Via Cavour, 24 - 10122 Torino

**Coordinate delle prestazioni specialistiche**

Coordinatore generale: Ing. Roberto Pirella  
Progettazione strutturale: Ing. Roberto Pirella  
Progettazione impiantistica: Ing. Roberto Pirella  
Progettazione impiantistica: Ing. Roberto Pirella  
Progettazione impiantistica: Ing. Roberto Pirella



**AUTORIZZAZIONE PAESAGGISTICA**  
**ELABORATI GRAFICI**  
**RILIEVO**  
**SEZIONI A-A, B-B, C-C**  
data: febbraio 2017  
scala: 1:200  
**G.PAE.004**

Redatto	Disegnato	Verificato	Approvato
08	08/02/2017	08/02/2017	08/02/2017
Redatto	Disegnato	Verificato	Approvato
08	08/02/2017	08/02/2017	08/02/2017
Redatto	Disegnato	Verificato	Approvato
08	08/02/2017	08/02/2017	08/02/2017
Redatto	Disegnato	Verificato	Approvato
08	08/02/2017	08/02/2017	08/02/2017